



LATHUND FÖR ANVÄNDARE

- Digitalt verktyg i vardagen kring funktionsvariation

VIEWME HJÄLPER INDIVIDEN ATT FÅ SIN RÖST HÖRD

ViewMe är skapat för att trygga vardagen kring en person med funktionsvariation. Både individen själv men likaså anhöriga, assitenter, pedagoger mfl. Verktuget för att individen själv eller anhöriga inte behöver påminna eller instruera i stunden på samma sätt som innan. Assistenten behöver inte hålla lika mycket i huvudet under en arbetsdag.

ViewMe visar inte bara vad som ska göras under en dag utan också HUR genom instruktationer med text, bild och film tillgängligt i stunden.

ViewMe möjliggör en tydlig överblick över dagen, vad har hänt och vad ska hända.

Kommentar

10+10+10

Instruktion

Masken finns i det blå fodralet i över vänstra lådan i Tuvas vita byrå.

- motstånd vit
- sätt motståndet på den GRÅ ventilen (den blå är för inandning- täpp ej till!)
- montera masken på röret
- placera masken över munnen
- invänta 10 andetag
- ta paus
- upprepa 3ggr

Se till att masken sluter tätt.

OBS ! Tuva tycker att masken är obehaglig. Underlätta upplevelsen genom att:

- stryk med masken över näsroten ett par gånger och säg "nu kör vi masken" innan du täcker över näsa och mun.

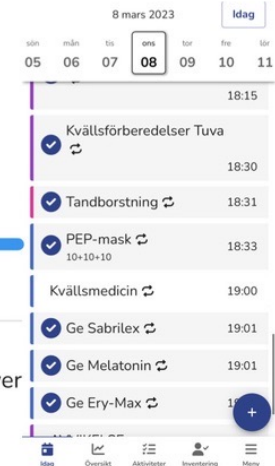

OLIKA BEHÖRIGHETER

I ViewMe är det kontoägaren som automatiskt blir administratör och då kan skapa och radera. De kan även lägga schema med återkommande händelser.

Kontoägaren kan välja att ge fler behörighet som administratörer för att kunna skapa aktiviteter, lägga till aktiviteter som återkommande samt att radera aktiviteter.

Övriga användare kan rapportera sådant som hänt, lägga till och radera aktivitet i dagsschemat för aktuell dag samt att de kan signera och skippa aktiviteter. De kan givetvis läsa alla instruktioner, se filmer och bilder.

Skapa fler administratörer

1. Användare som ska ha administratörsbehörighet måste redan finnas i ert **team**.
Om användaren inte finns med, se kap "bjud in nätverk"
2. **Kontoägaren** skickar ett mail till support@viewme.se med info om:
 - Att ni önskar administratörsbehörighet till:
 - Namn och e-mail på den som ska få behörigheten
 - Vilket team ni tillhör
3. När support mottagit mailet aktiveras administratörsbehörigheten.
4. **Kontoägaren** får ett mail från support att användaren nu har administratörsbehörighet.
5. Användaren som får behörigheten behöver logga ut och sedan in på sitt konto för att den nya behörigheten ska fungera.

BJUDA IN ANVÄNDARE

Antalet användare kopplat till ett konto i ViewMe är obegränsat. Kontoägaren bjuder in de som är aktuella för just dem.

Användare och administratörer kan inaktiveras, tex vikarier.

Bjuda in användare

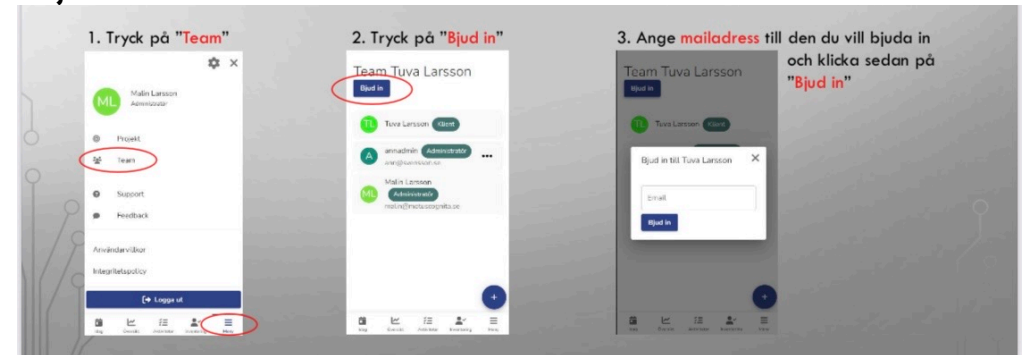

Acceptera inbjudan som användare

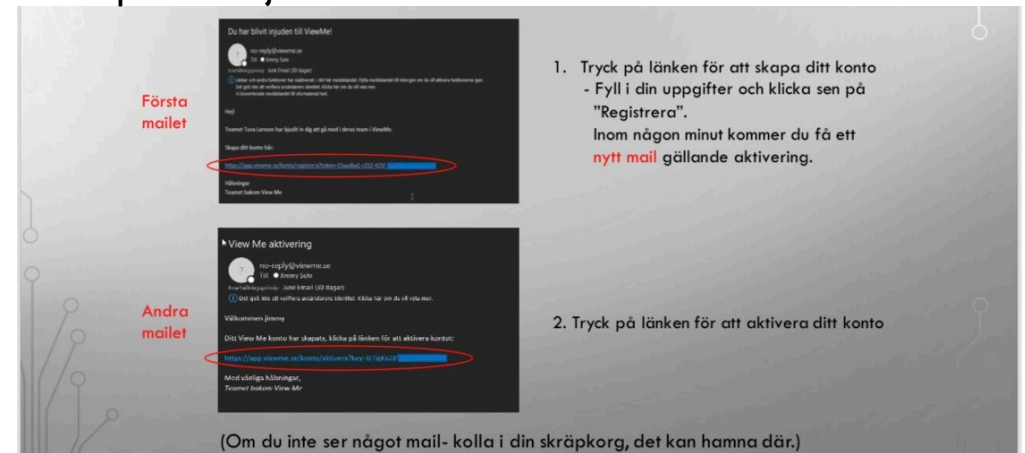

ATT ANVÄNDA VIEWME - DAGSFLÖDE

ViewMe utgår från ett dagsflöde där varje moment är ”klickbart” för en tydlig instruktion. Där kan användaren läsa vad som krävs av denne i olika situationer/aktiviteter.

Användaren checkar sedan av när aktiviteter blivit utförda eller skippats. Användaren kan skriva kommentarer för det som hänt.

Se dagsflödet som individens röst som berättar för dig vad denne behöver under en dag för att må bra.

The screenshot displays the ViewMe app interface for June 28, 2023. At the top, the date is shown as 'Juni 2023' with a calendar icon, and 'Idag' (Today) is highlighted in a blue box. Below this is a weekly calendar grid with days of the week (sön, mån, tis, ons, tor, fre, lör) and dates (25, 26, 27, 28, 29, 30, 01). The date '28' is selected. The main content area shows a list of tasks for the day, each with a circular progress indicator, a task name, a refresh icon, and a time. The tasks are: 'Borsta håret' (16:46), 'Vatten' (18:00), 'Byt ut vatten Rosa väskan' (18:15), 'Ta fram mat' (18:15), 'Kvällsförberedelser Tuva' (18:30), 'Tandborstning' (18:31), and 'PEP-mask' (18:31). A blue circular button with a white plus sign is located at the bottom right of the task list. At the bottom of the screen is a navigation bar with five icons: 'Idag' (calendar), 'Statistik' (line graph), 'Aktiviteter' (list), 'Inventering' (person with checkmark), and 'Meny' (hamburger menu).

Task	Time
Borsta håret	16:46
Vatten	18:00
Byt ut vatten Rosa väskan	18:15
Ta fram mat	18:15
Kvällsförberedelser Tuva	18:30
Tandborstning	18:31
PEP-mask	18:31

ATT ANVÄNDA VIEWME - SIGNERA

Om aktiviteten utförts den tid som den är planerad kan du trycka direkt i den mörkblå ringen. Då signeras aktiviteten på angiven tid.

Om du utfört aktiviteten på annan tid än den förbestämda tiden trycker du istället på aktiviteten och sedan på signera.

1. Tryck på aktuell aktivitet

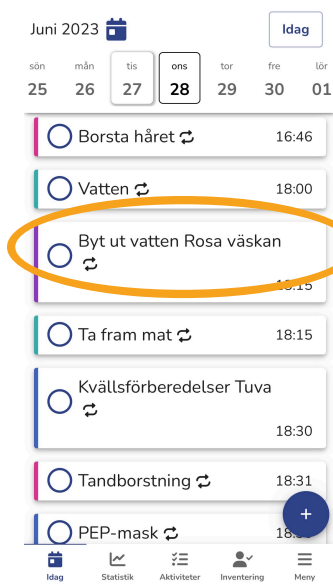

2. Tryck på signera

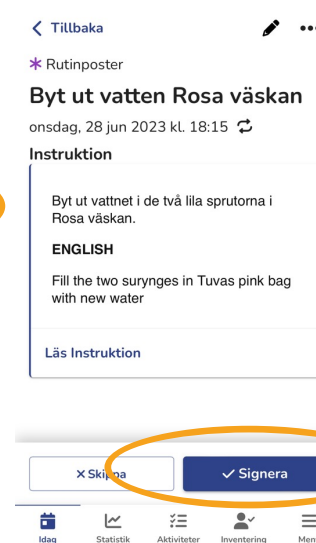

3. Välj den tid som aktiviteten utfördes

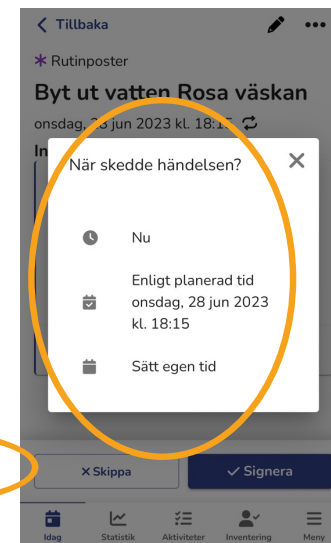

ATT ANVÄNDA VIEWME - SKIPPA

Om aktiviteten inte utförts trycker du istället på aktiviteten och sedan på skippa.

Skriv gärna en kommentar till varför aktiviteten är skippad genom att trycka på pennan.

1. Tryck på aktuell aktivitet

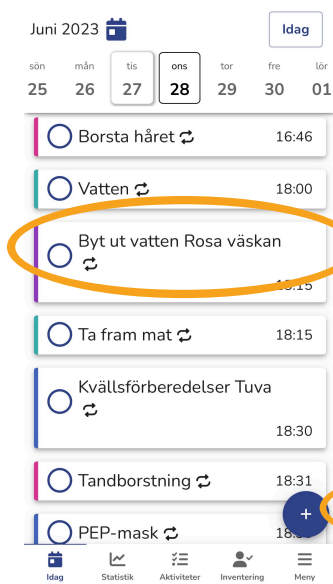

2. Tryck på signera

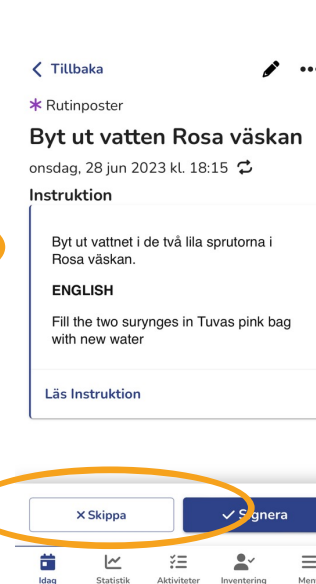

3. Välj den tid som aktiviteten utfördes

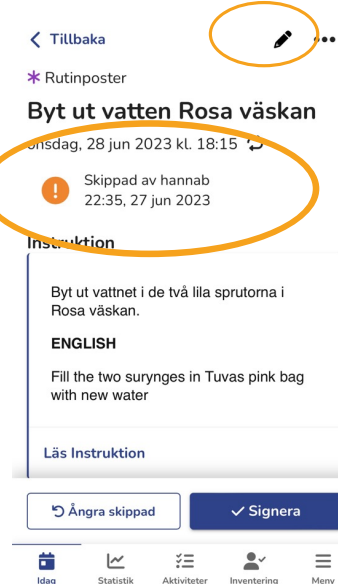

ATT ANVÄNDA VIEWME - KOMMENTERA/BYTA TID

Du kan kommentera på aktiviteter som är planerade i dagsflödet.

Du kan också byta tid på planerad aktivitet för aktuell dag.

1. Tryck på aktuell aktivitet

Juni 2023 Idag

sön mån tis **ons** tor fre lör
25 26 27 28 29 30 01

- Borsta håret 16:46
- Vatten 18:00
- Byt ut vatten Rosa väskan 18:15**
- Ta fram mat 18:15
- Kvällsförberedelser Tuva 18:30
- Tandborstning 18:31
- PEP-mask 18:31

Idag Statistik Aktiviteter Inventering Meny

2. Tryck på pennan

< Tillbaka ✎

* Rutinposter

Byt ut vatten Rosa väskan

onsdag, 28 jun 2023 kl. 18:15 ↻

Instruktion

Byt ut vattnet i de två lila sprutorna i Rosa väskan.

ENGLISH

Fill the two surynges in Tuvas pink bag with new water

Läs Instruktion

Skippa Signera

Idag Statistik Aktiviteter Inventering Meny

3. Skriv och spara

Byt ut vatten Rosa väskan

Datum
2023-06-28

Tid
18:15

Kommentar
Skriv din kommentar här

Spara kommentar

Idag Statistik Aktiviteter Inventering Meny

ATT ANVÄNDA VIEWME - TA BORT I DAGSFLÖDET

Du kan radera aktiviteter som är planerad aktuell dag.
Det gör du genom att trycka på aktuell aktivitet och sedan de tre prickarna. Välj sedan radera.

1. Tryck på aktuell aktivitet

Juni 2023 Idag

sön	mån	tis	ons	tor	fre	lör
25	26	27	28	29	30	01

- Borsta håret 16:46
- Vatten 18:00
- Byt ut vatten Rosa väskan 18:15**
- Ta fram mat 18:15
- Kvällsförberedelser Tuva 18:30
- Tandborstning 18:31
- PEP-mask 18:31

Idag Statistik Aktiviteter Inventering Meny

2. Tryck på de tre prickarna och välj radera

< Tillbaka ...

* Rutinposter

Byt ut vatten Rosa väskan

onsdag, 28 jun 2023 kl. 18:15

Instruktion

Byt ut vattnet i de två lila sprutorna i Rosa väskan.

ENGLISH

Fill the two surynges in Tuvas pink bag with new water

Läs Instruktion

X Skippa ✓ Signera

Idag Statistik Aktiviteter Inventering Meny

ATT ANVÄNDA VIEWME - LÄGGA TILL I DAGSFLÖDET

Du kan lägga till aktivitet genom att trycka på ”plusset”

Välj aktuell kategori

Välj aktivitet

Välj om det hänt idag - vilken tid?

Välj om det ska hända – vilken tid?

Lägg till kommentar om så önskas

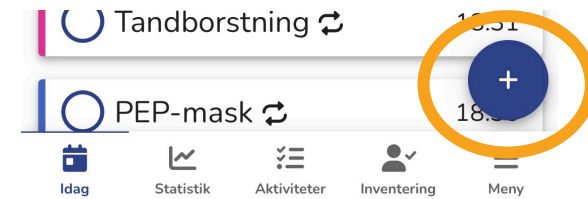

1. Välj aktuell kategori

Lägg till händelse

Vad vill du lägga till?

- Aktiviteter och Moment
- Besök och Rutiner
- Kropp och Hälsa
- Mat och Vätska
- Medicinering och Omvårdnad
- Sjukhusvistelse
- Toalett och Hygien
- Transport



2. Välj aktivitet

< Välj en aktivitet

- Toalett
- Bajs + Blöja
- Bajs + Klyx
- Bajs + Resulax och Blöja
- Blöjfri stund
- Ge Resulax
- Kiss
- Kiss + Blöja
- Resulax utan produktion
- Status bajs
- Ta en blöja



3. Välj tid, datum och skriv kommentar

Lägg till händelse

< Välj datum och tid för händelsen

Kiss

Datum
2023-06-27

Tid
22:40

Kommentar

Lägg till händelse



ATT ANVÄNDA VIEWME - LÄSA INSTRUKTIONER/RUTINER

Tryck på aktiviteter och välj kategori därefter väljer du de aktiviteter du vill läsa

1. Välj aktuell kategori

Lägg till händelse
Vad vill du lägga till?

- Aktiviteter och Moment
- Besök och Rutiner
- Kropp och Hälsa
- Mat och Vätska
- Medicinering och Omvårdnad**
- Sjukhusvistelse
- Toalett och Hygien
- Transport

2. Välj aktuell aktivitet

Kategori
Medicinering och Omvårdnad

Medicinering

- Emla
- Ge Airomir
- Ge Alvedon
- Ge Bactrim
- Ge Buccolam
- Ge Ery-Max
- Ge Esomeprazole
- Ge Jeron
- Ge Klonidin**

Ge Klonidin

Instruktion

DOS: Max 3ml (kontrollera med vårdnadshavare)

PLATS: vita korgen i köksskåpet

HUR:

[Läs Instruktion](#)

Upprepas

fr.o.m. 21 maj 2022 varje dag t.o.m. 25 maj 2022

fr.o.m. 22 maj 2022 varje dag t.o.m. 25 maj 2022

Idag Statistik Aktiviteter Inventering Meny

Instruktion

DOS: Max 3ml (kontrollera med vårdnadshavare)

PLATS: vita korgen i köksskåpet

HUR:

- sätt en 5ml spruta i öppningen på flaskan
- vänd upp och ned och dra upp rätt mängd
- Ges via PEG.
- Spola med minst 20ml vatten efter.
- Notera i kommentarer vilken dos du gett.

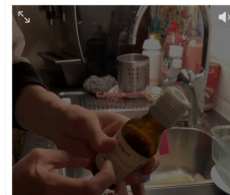

Idag Statistik Aktiviteter Inventering Meny

3. Ta del av instruktion

ATT ANVÄNDA VIEWME - KATEGORIER

De kategorier som finns är skapade för att täcka de flesta behov som kan uppstå.

Varje kategori har underkategorier.

Lägg till händelse

Vad vill du lägga till?

- Aktiviteter och Moment
- Besök och Rutiner
- Kropp och Hälsa
- Mat och Vätska
- Medicinering och Omvårdnad
- Sjukhusvistelse
- Toalett och Hygien
- Transport

Idag Statistik Aktiviteter Inventering Meny

Alla aktiviteter

Kategori

Aktiviteter och Moment

- Avslappning
- Fritidsaktiviteter
- Förflyttning
- Hjälpmedel
- Kommunikation
- Träningsmoment

Idag Statistik Aktiviteter Inventering Meny

ATT ANVÄNDA VIEWME - STATISTIK

Tryck på statistik i menyraden

Välj vilket tidsintervall du vill söka inom

Välj aktivitet

För att se antal kan du trycka på stapeln

För att se mer info kan du skrolla ner och läsa om varje tillfälle.

Grön= rapporterat

Blått= avlarat (utfört enligt plan)

Orange= Skippat (ej utfört enligt plan)

Rött= ej signerat eller skrippat

Lägg till händelse

Vad vill du lägga till?

- Aktiviteter och Moment
- Besök och Rutiner
- Kropp och Hälsa
- Mat och Vätska
- Medicinering och Omvårdnad
- Sjukhusvistelse
- Toalett och Hygien
- Transport

Idag Statistik Aktiviteter Inventering Meny

Statistik

Startdatum: 2023-06-01 Slutdatum: 2023-06-27

Aktivitet: PEP-mask

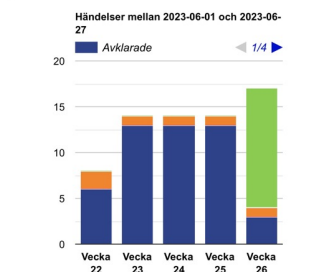

Idag Statistik Aktiviteter Inventering Meny

✓ PEP-mask ↻	09:18
✓ PEP-mask ↻	20:01
Fre 23/06	
✓ PEP-mask ↻	10:34
✓ PEP-mask ↻	18:42
Lör 24/06	
✓ PEP-mask ↻	11:12
✓ PEP-mask ↻	17:55
Sön 25/06	
✓ PEP-mask ↻	09:08
○ PEP-mask ↻	18:33

Idag Statistik Aktiviteter Inventering Meny

ATT ANVÄNDA VIEWME - SUPPORT

Om du stöter på problem kan du kontakta ViewMe via mail på support@viewme.se

Om du vill få tips av andra användare kan du gå med i vårt facebookforum som heter ViewMe Community. Kom ihåg att du har sekretess kring den person du arbetar med och diskutera detta på din arbetsplats före du skriver i gruppen.

